

1 PLANTA BAIXA - TÉRREO - SALAS
1 : 75

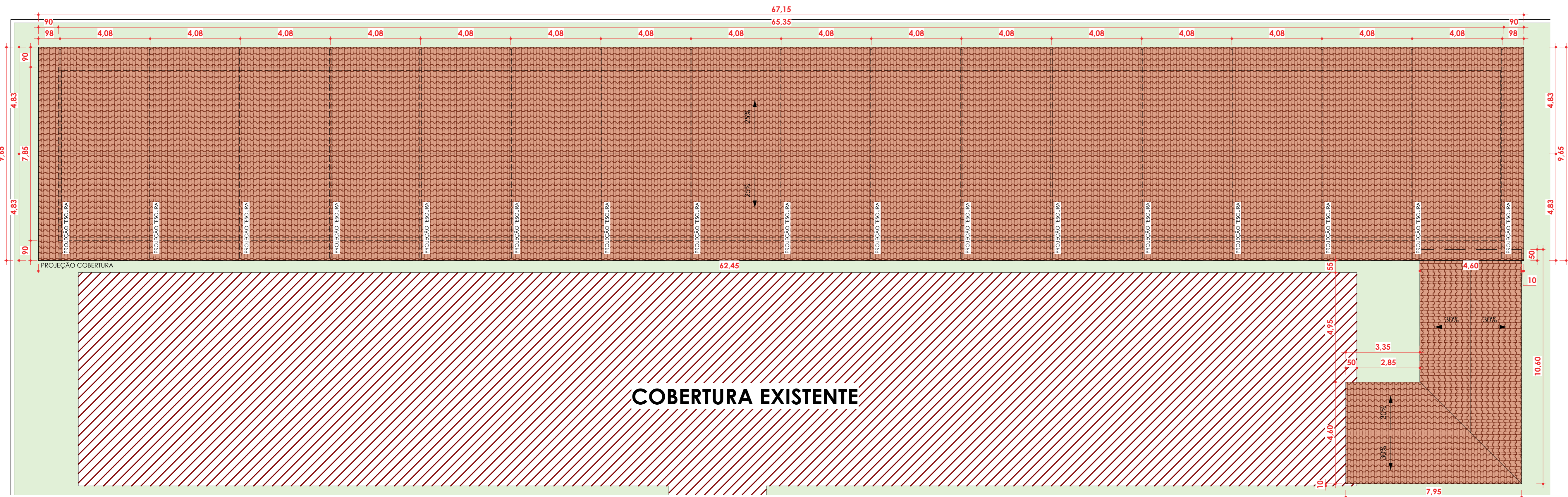

2 PLANTA DE COBERTURA - SALAS
1 : 100

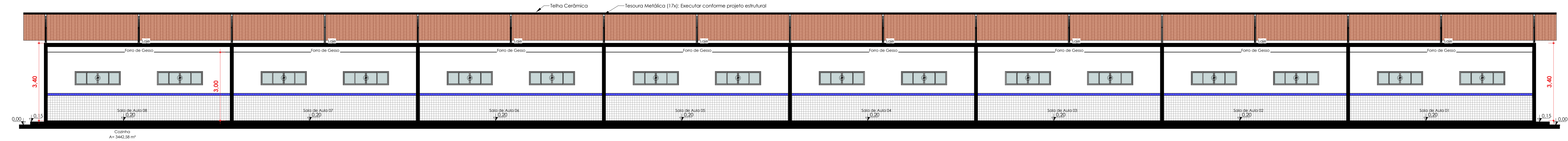

3 Corte A-A - Salas
1 : 75

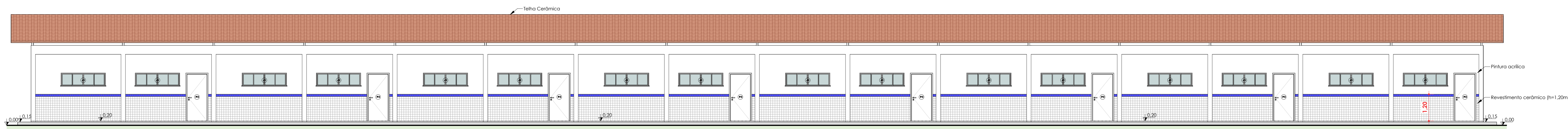

6 Fachada Frontal Salas
1 : 75

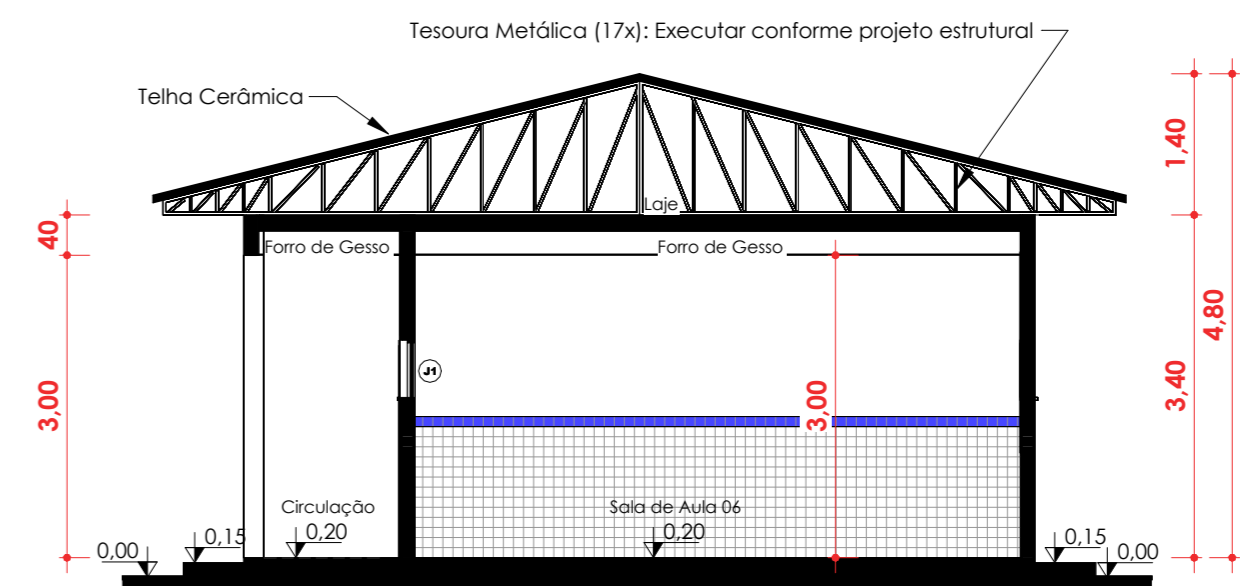

4 Corte B-B - Salas
1 : 75

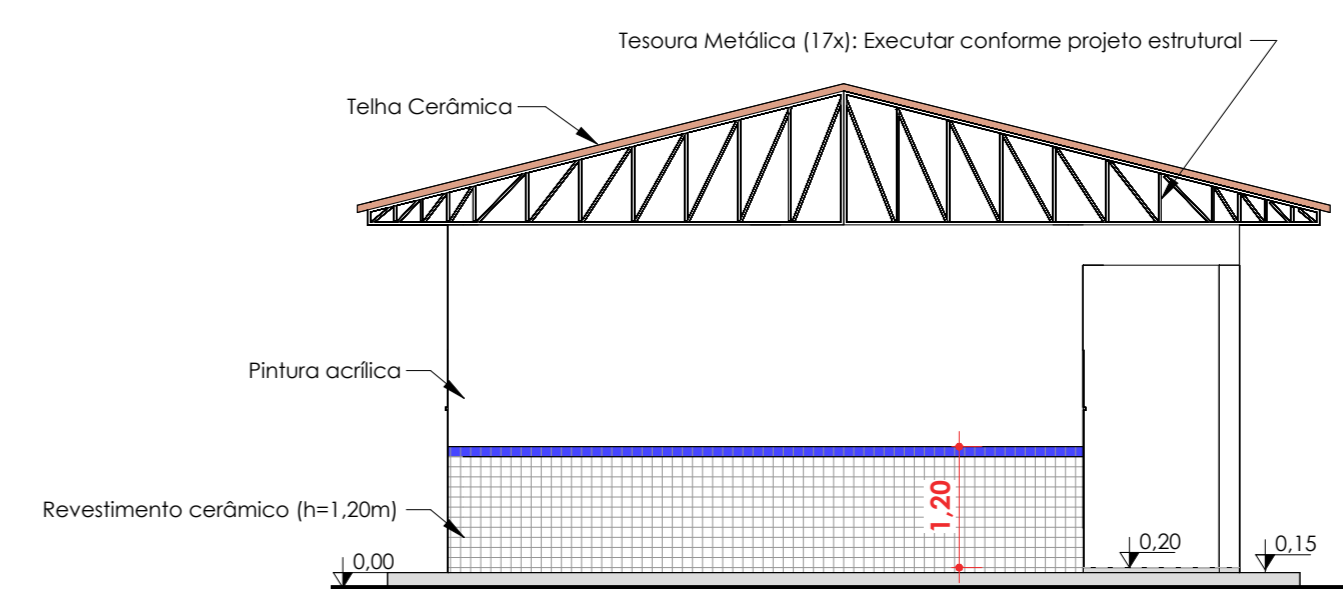

5 Fachada Lateral Salas
1 : 75



7 LOCALIZAÇÃO DA INTERVENÇÃO
SEM ESCALA



8 SITUAÇÃO DO MUNICÍPIO NO ESTADO DO PIAUÍ
SEM ESCALA

LEGENDA DE PISOS E BANCADAS

	Floresta (a implementar)
	Floresta (a implementar)
	Bancada em granito verde ubatuba (a implementar)

Tabela de Portas				
Cód.	Quant.	Largura	Altura	Descrição
P3	8	90 cm	210 cm	1.88 m porta de madeira com uma folha de vidro

Tabela de Janelas				
Cód.	Quantidade	Largura	Altura	Área
J1	32	90 cm	140 cm	1.26 m²

ESTADO DO PIAUÍ
PREFEITURA MUNICIPAL DE FRANCISCO SANTOS
CNPJ: 06.553.713/0001/69
Praça Licínio Pereira, 24 - CEP: 64.645-000
Francisco Santos - PI

PROJETO DE AMPLIAÇÃO

FOLHA
01/01-A0

Obra: AMPLIAÇÃO DA ESCOLA MUNICIPAL JOSÉ RAMOS, COM A CONSTRUÇÃO DE UM BLOCO COM 08 (OITO) SALAS DE AULA.
Proprietário: PREFEITURA MUNICIPAL DE FRANCISCO SANTOS - PI.
Local: ZONA RURAL DO MUNICÍPIO DE FRANCISCO SANTOS - PI.
Escala: Indicadas
Data: 2026

CONTEÚDO:
PLANTA BAIXA - TÉRREO - SALAS
PLANTA DE COBERTURA - SALAS
Corte A-A - Salas
Corte B-B - Salas
Fachada Lateral Salas
Fachada Frontal Salas
Localização da Intervenção
Situação do Município

PROPRIETÁRIO
PREFEITURA MUNICIPAL DE FRANCISCO SANTOS
CNPJ: 06.553.713/0001/69

Lucas Sousa Santos
AUTOR DO PROJETO E RESPONSÁVEL TÉCNICO

Lucas Sousa Santos
ENGENHEIRO CIVIL
CREA: 19.183
PI-19183/2019